



VILLANUEVA DEL ARZOBISPO

Despierta tus sentidos

Villanueva del Arzobispo es un municipio ubicado en la parte noreste de la provincia de Jaén. Es uno de los 13 municipios que componen el Parque Natural de Cazorla, Segura y Las Villas y tiene la suerte de ser una de las puertas a dicho Parque Natural. Su ventaja es su posición ya que ofrece al turista un gran abanico de posibilidades debido a que a pocos kilómetros se encuentran las ciudades Patrimonio de la Humanidad: Úbeda y Baeza.

El encanto de Villanueva no deja indiferente al visitante. Entre sus recursos turísticos, cuenta con cuatro iglesias, numerosas casas señoriales y una extraordinaria plaza de toros, todo ello compone gran parte del patrimonio de este lugar.

Villanueva del Arzobispo ofrece diversidad; ocio, cultura, naturaleza y posibilidades de alojamiento en hoteles, hostales y casas rurales. Todo ello acompañado de la mejor gastronomía basada en el aceite de oliva virgen extra.

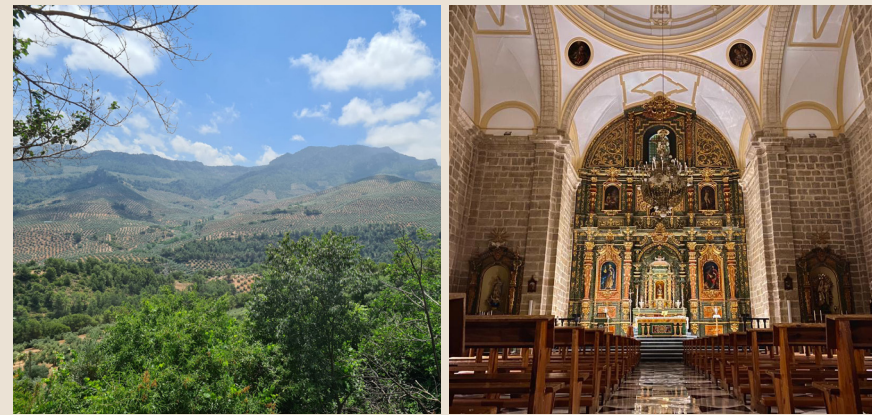

Rutas & Lugares de interés

Villanueva del Arzobispo cuenta con un sinnúmero de rutas y actividades para disfrutar y sacar el máximo partido a tu viaje.

Al ser puerta de la Sierra de Las Villas, el senderismo se convierte en una de las actividades estrella para nuestros visitantes ya que se puede practicar en cualquier época del año. De igual manera que en la época de primavera y verano, el río Guadalquivir acapara todo el protagonismo, ya que por él se realizan actividades como Rafting, Paddle Surf o Kayak, todas ellas parten de la piscina natural denominada Charco del Aceite o de la Pringue. Es uno de los parajes más afamados de nuestro término donde poder disfrutar de un perfecto día en familia.

Villanueva del Arzobispo posee gran variedad de patrimonio cultural y monumental por el que se realizan visitas guiadas dando a conocer su historia y características. Es de paso obligado visitar el Santuario de la Fuensanta o la Plaza de Toros, de estilo neomudéjar.

Nuestro municipio cuenta con una oferta cultural y de ocio muy diversa. Todas las semanas del año se ofrecen actividades culturales en los diferentes escenarios de la localidad. También contamos con gran variedad de bares, cafeterías, restaurantes y locales de ocio nocturno para salir a divertirse.



Fiestas

Villanueva es rica en cultura, pero más aún en tradición. El legado de nuestra fiesta comienza en invierno con la navidad, seguido de las hogueras en honor a San Antón, donde los vecinos hacen un vino muy dulce con ciuelas pasas para combatir el frío. Con la llegada de febrero llega San Blas, una conmemoración hacia este santo donde los villanovenses se dirigen a la ermita situada en el parque municipal para "darse" con la garrafa en la garganta y no caer enfermos. A continuación con la festividad de la comunidad, el día de Andalucía y por supuesto nuestro querido Carnaval.

Nos adelantamos en la primavera y con ella, la tradición de los miércoles de ceniza, colgando muñecos artesanales en las calles y haciendo algunas luminarias. Con el inicio de la cuaresma llega el sonido de la bocina cada viernes. Tras ello, la Semana Santa donde los días de Jueves Santo y Viernes Santo se viven con pasión. Lo mejor de Mayo son sus cuatro verbenas dedicadas al patrón el Cristo de la Vera Cruz, San Isidro, la virgen de Fátima o al Padre Eterno.

El verano en nuestro pueblo enamora y más si le añadimos en julio y agosto las verbenas de Santiago y la de la Asunción de la virgen. Cerramos este ciclo estacional con las fiestas patronales de septiembre en honor a la Virgen de la Fuensanta, con nuestro baile típico, la Jota y despidiendo así el verano, con la celebración de San Miguel Arcángel.

En otoño conmemoramos nuestros ritos con el día de todos los Santos, sin olvidarnos de las gachas dulces o las castañas asadas. La magia de Villanueva del Arzobispo deja huella en nuestros visitantes. Aquí se tiene la oportunidad perfecta para introducirse en la idiosincrasia de un lugar y sentirse parte de él.

Gastronomía

	Carnicerías
	CARNICERÍA CHARCUTERÍA PEDRO CAMPOS C. Ramón Millán, 2
	CARNICERÍA DE LA PAZ Av. Príncipe de Asturias, 2
	CARNICERÍA LOMAS C. Palma, 23
	CARNICERÍA DANIEL CAMPOS Pl. Fuente Vieja, 5-3
	CARNICERÍA RÍOS C. Ramón y Cajal, 131
	CARNICERÍA MAGAÑA Rda. Mirasol, 19
	Oleoteca y Centro de Catas
	CENTRO DE CATAS Y OLEOTECA LOS ALBACARES Avenida de Valencia, 132
	Cooperativas
	COOPERATIVA DEL CAMPO VERA CRUZ Ctra. Córdoba - Valencia, Km 191
	SCA SAN ISIDRO Av. Valencia, 145, BAJO
	JAENCOOP GRUPO Av. Valencia, s/n
	SCAA SAN FRANCISCO Ctra. Córdoba-Valencia s/n
	Mercado
	MERCADO MUNICIPAL DE ABASTOS C. San Francisco, 11
	Panaderías
	PANADERÍA HIJOS DE JOSÉ ROSILLO C. Úbeda, 44
	PANADERÍA LA ARTESANA C. Ramón y Cajal, 154
	PANADERÍA CIPRI C. Ramón y Cajal, 30
	HORNO DE LEÑA MARÍA ROSA C. Alhambra, 4

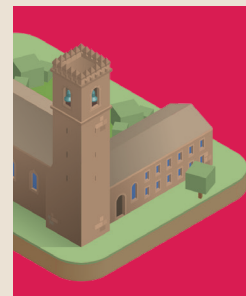

1. Santuario de Nuestra Señora de la Fuensanta
Este lugar es el icono de la ciudad. Alberga a la patrona del municipio, la Virgen de la Fuensanta, Patrona de las cuatro villas y Reina del Olivar. Destaca de este templo el camarín de estilo barroco y la imagen de la Virgen de la Fuensanta. Dentro del Santuario se exponen algunos enseres de la virgen y hay un torreón que alberga la estancia dedicada a San Juan de la Cruz.

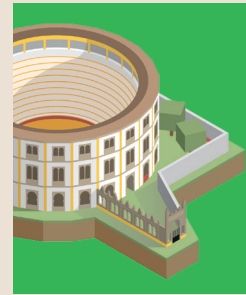

2. Plaza de toros
Es otro de los iconos del municipio. Fue inaugurada el 10 de septiembre de 1928, de estilo neomudéjar, es uno de los cosos taurinos más bonitos de la provincia.



3. Parroquia San Andrés
Situada en el casco antiguo, es uno de los templos más visitados. La parroquia de San Andrés es un Bien de Interés Cultural y Patrimonio Histórico de España desde el 8 de febrero de 1983. Las obras se llevaron a cabo poco tiempo antes de iniciarse la segunda mitad del siglo XVI finalizando en el siglo XVIII.



4. Iglesia Vera Cruz
En este templo se encuentra una de las joyas escultóricas de la ciudad, el Cristo de la Vera Cruz, patrón de la ciudad, obra del famoso artista valenciano Mariano Benlliure.

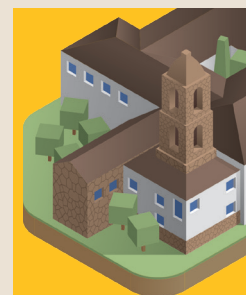

5. Iglesia y Convento de Santa Ana
El convento de Santa Ana fue fundado por Fray Domingo de Baltanás en terrenos propios en el año 1540. La orden que rige el convento desde su fundación ha sido la Dominica, siendo un convento de clausura. Este cuenta con un claustro que da acceso al refectorio, enfermería, noviciado, celda de retiro e iglesia.



6. Ermita de San Blas
Fue construida entre los años 1915 y 1916 gracias al impulso de D. Ramón Millán Bueno. Justo 10 años después de la construcción de la ermita, se comenzaron a ejecutar las obras del Parque Municipal San Blas. Hoy día la ermita se encuentra a caballo entre la plaza de toros y el parque Municipal.

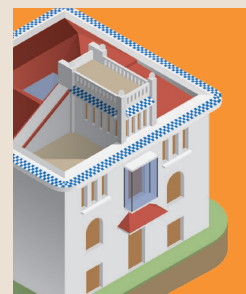

7. Palacete SAFA
Este edificio de estilo regionalista fue donado por Dña. Catalina Bueno y Bueno a la institución SAFA, junto con el terreno del entorno y una finca con unos 21.000 olivos en 1940, con el fin de la creación de una escuela gratuita para gente necesitada de las poblaciones rurales.

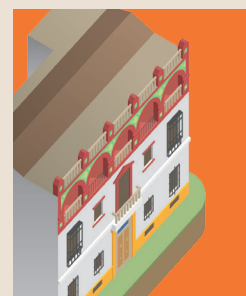

8. Casa de los Arcos
D. Tomás Bueno Romero fue el dueño de esta casa durante la construcción de la misma por D. Manuel López Ramírez. Se construyó en el año 1928. Muestra diferentes estilos: mudéjar, andaluz, renacentista y barroco.



9. Casino o Círculo Mercantil
D. Antonio Bueno fue el que mandó construir el edificio, siendo el maestro de obras D. Manuel López Ramírez en 1929. Aquí estuvo instalado el Círculo Mercantil con una intensa actividad cultural, y una barra en la parte baja de la entrada, hasta octubre de 1995.

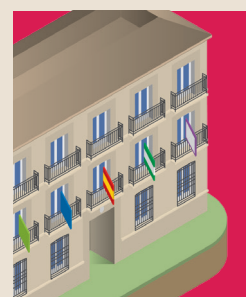

10. Ayuntamiento
Esta casa señorial, hoy convertida en el ayuntamiento de Villanueva del Arzobispo desde el año 1948, perteneció a Dña. M^o Luisa Marín antes de que le fuese expropiada. Se estima que el edificio fue levantado a finales del siglo XIX.



11. Casa de Rodrigo Vélez
Este edificio fue en otro tiempo una casa solariega propiedad de D. Rodrigo Xavier de Vélez. Por la ostentación de la casa, la calle en la que se ubica es llamada calle Palacio.

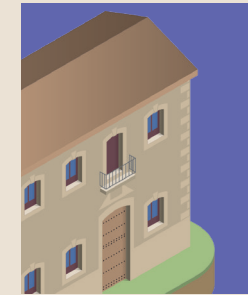

12. Casa Parroquial
Este edificio de piedra fue construido en el año 1947 y consta de dos plantas. Esta casa siempre ha sido la vivienda de los párrocos de la localidad. El primero en ocuparla fue D. Lorenzo Charriel. En la actualidad se utiliza también para diferentes fines, entre ellos, para impartir clases de catecismo.



13. Casa de la familia Vélez
Edificio señorial construido en el año 1882. Perteneció a la familia Vélez. La fachada está compuesta de piedra de sillera, causando un aspecto de simetría decorativa. Sobre la fachada destaca el escudo nobiliario de la familia.

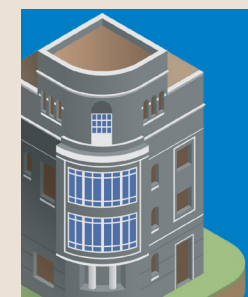

14. Conjunto Ramón Millán
La calle dedicada a Ramón Millán es un homenaje a un generoso mecenas de nuestra localidad. En esta calle destacan algunos edificios de piedra, la mayoría de ellos pertenecer al siglo XIX.

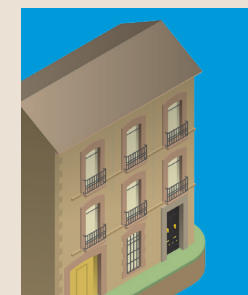

15. Casa de García K-Hito
Ricardo García López, conocido como K-Hito nació en esta casa en 1890. Fue fundador y director de cuatro revistas. Maestro de la caricatura, creó varias obras relacionadas con la crítica taurina y el periodismo y fue considerado el mejor crítico taurino de su época.

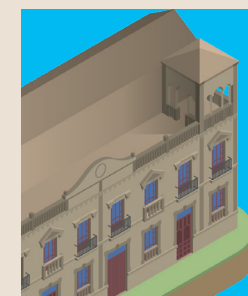

16. Casa de Modesto Bueno
Edificio señorial de estilo regionalista obra de D. Manuel López Ramírez. Construido en los primeros años del S. XX. El edificio está formado por dos viviendas. La parte superior de la fachada acaba rematada en una balaustrada de piedra con hermosos macetones y cuatro llamas; en el centro un escudo nobiliario.

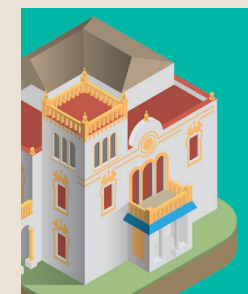

17. Palacete de la familia Cosano
Edificio construido en 1932. Persigue las características de la arquitectura regionalista. En el conjunto de la fachada destaca el piso central con una balconada principal de piedra, adornada con columnas y tres vanos. Sobre el balcón destaca un escudo con motivos decorativos geométricos. El cuerpo superior del edificio se remata con una especie de espadaña y jarrones de piedra.



18. Colegio Cristo Rey
Edificio de estilo clásico. Fue construido en 1910 y donado por D. Ramón Millán a las hijas de Cristo Rey para que se dedicaran a la enseñanza, primeramente como orfanato, y con posterioridad, para atender a las demás familias de la localidad de Villanueva del Arzobispo.

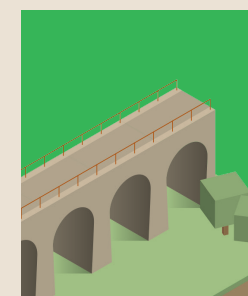

19. Viaducto
Fue construido en el año 1890, junto a otros viaductos y otras construcciones como túneles y estaciones, con el objetivo final de trazar la ruta del ferrocarril del aceite. Ruta que transitaría desde Baeza a Utiel y viceversa. Desafortunadamente el proyecto no terminó de ejecutarse y hoy en día se conserva este viaducto como huella de aquel proyecto inacabado.



20. Camino de San Juan de la Cruz
Es un camino hacia el interior que une Villanueva del Arzobispo con Caravaca de la Cruz. Nuestra etapa es una senda rodeada de olivos que va ofreciendo contrastes en su paisaje, mostrando la variedad de especies endémicas de las Sierras de Las Villas y Segura, resaltando el paso del Santo por nuestra zona.



607 18 46 28	Punto de información turística
953 45 52 00	Policía local
953 42 99 21	Centro de salud
953 45 10 00	Ayuntamiento
953 45 08 05	Guardia civil
061	Emergencias
620 80 67 08	Protección civil
953 75 00 99	Bomberos (Úbeda)



VILLANUEVA DEL ARZOBISPO

Despierta tus sentidos



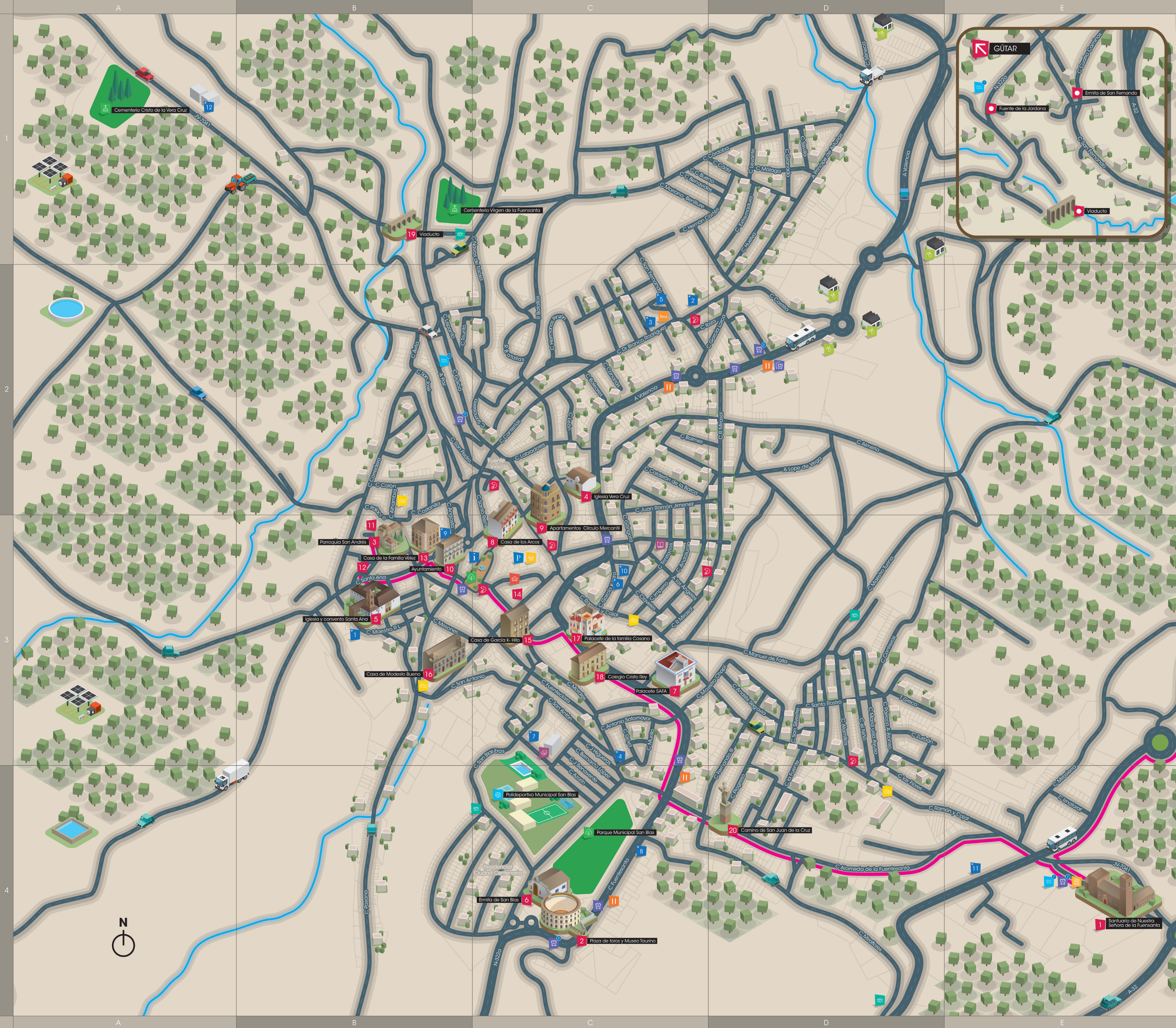

RECURSOS TURÍSTICOS		
1	Santuario Nuestra Señora de la Fuensanta y Fuente Santa	E-4
2	Plaza de Toros y Museo Taurino	C-4
3	Parroquia San Andrés	B-3
4	Iglesia Vera Cruz	C-2
5	Iglesia y Convento Santa Ana	B-3
6	Ermida de San Blas	C-4
7	Palacete SAFA	C-3
8	Casa de los Arcos	C-3
9	Apartamentos Turísticos Casino o Círculo Mercantil	C-3
10	Ayuntamiento	B-3
11	Casa de Rodrigo Vélez	B-3
12	Casa Parroquial	B-3
13	Casa de la Familia Vélez	B-3
14	Conjunto Ramón Millán	C-3
15	Casa de García K-Hito	C-3
16	Casa de Modesto Bueno	B-3
17	Palacete de la Familia Cosano	C-3
18	Colegio Cristo Rey	C-3
19	Viaducto	B-1
20	Camino de San Juan de la Cruz	B-3, B-4, C-4, D-4, E-4, E-3, F-3, D-4
PUNTOS DE INTERÉS TURÍSTICO		
i	Punto de Información Turística	C-3
🎬	Teatro Cine Regio	C-3
🏠	Plaza Mayor	C-3
🚏	Parada de Taxi	C-3
🚌	Aparcamientos de Bus	
🚏	Paradas de Bus	
🚚	Zona de carga y descarga de equipaje y pasajeros	
🚐	Parking de Caravanas y Camper (Máximo 48h)	E-4
🏞️	Exterior del Santuario de la Fuensanta	
🏞️	Miradores	B-1, C-4, D-4, D3
🏞️	Cementerios Municipales	
🏞️	C. Navas de Tolosa, 21	B-1
🏞️	JV-7041	A-1
🏞️	Casa de la Cultura	C-3
🏞️	Parking Municipal "San Francisco"	C-3
🏞️	Estación de Autobuses	D-2
🏞️	Hoteles	
🏞️	Hotel Torres I	D-2
🏞️	Hotel la Moraleda	C-4
🏞️	Hotel Plaza	C-4
🏞️	Hotel Los Chiles	C-2
🏞️	Casa Trinitaria de Convivencia y Encuentro "Ntra. Sra. de la Fuensanta"	E-4
🏞️	Albergue Municipal	C-2
🏞️	Complejo Municipal Polideportivo	C-4
🏞️	Parque Municipal San Blas	C-4
GASTRONOMÍA		
🍖	Carnicerías	
🍷	Oleoteca y Centro de Catas	
🍷	Cooperativas	
🛒	Mercado Municipal de Abastos	
🍞	Panaderías	
OTROS LUGARES DE INTERÉS		
1	I.E.S. Nieves López Pastor	B-3
2	C.E.I.P. Nuestra Señora de la Fuensanta	C-2
3	Residencia Escolar "Juan Isaac Medina González"	C-2
4	Policia Local	C-3
5	Guardia Civil	C-2
6	CLIE	C-3
7	Centro de Salud	C-3
8	Cruz Roja	C-4
9	Centro de Mayores	B-3
10	EMFE - Guadalinfo	C-3
11	Residencia de Ancianos "Nuestra Señora de la Fuensanta"	E-4
12	Centro de Día y Antigua Estación	A-1



villanuevadelarzobispo.es/turismo

